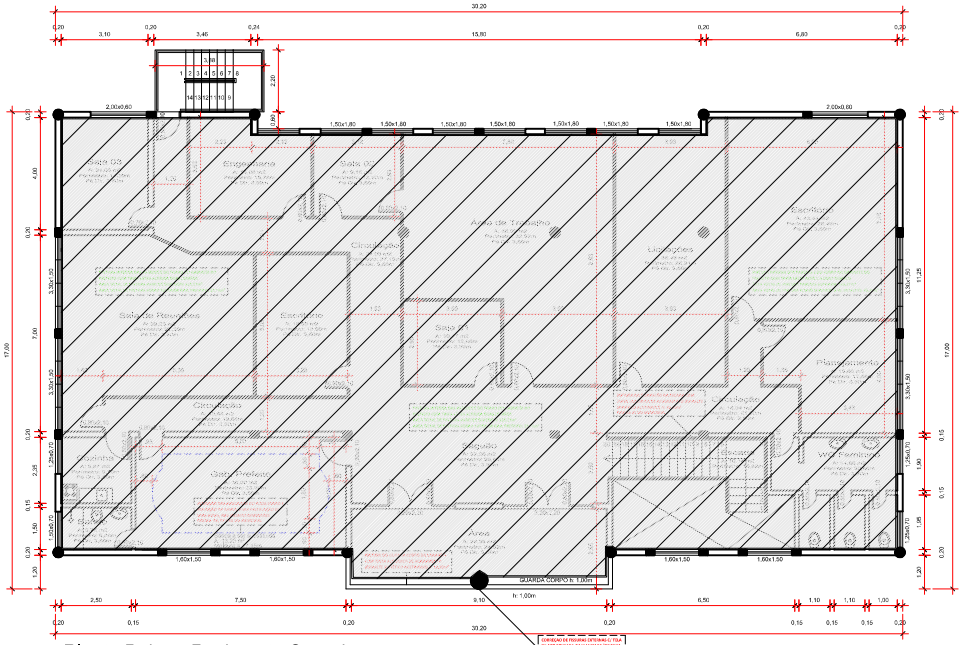

Planta Baixa - Pavimento Superior
Escala 1/100
Área Total : 479,07 m²

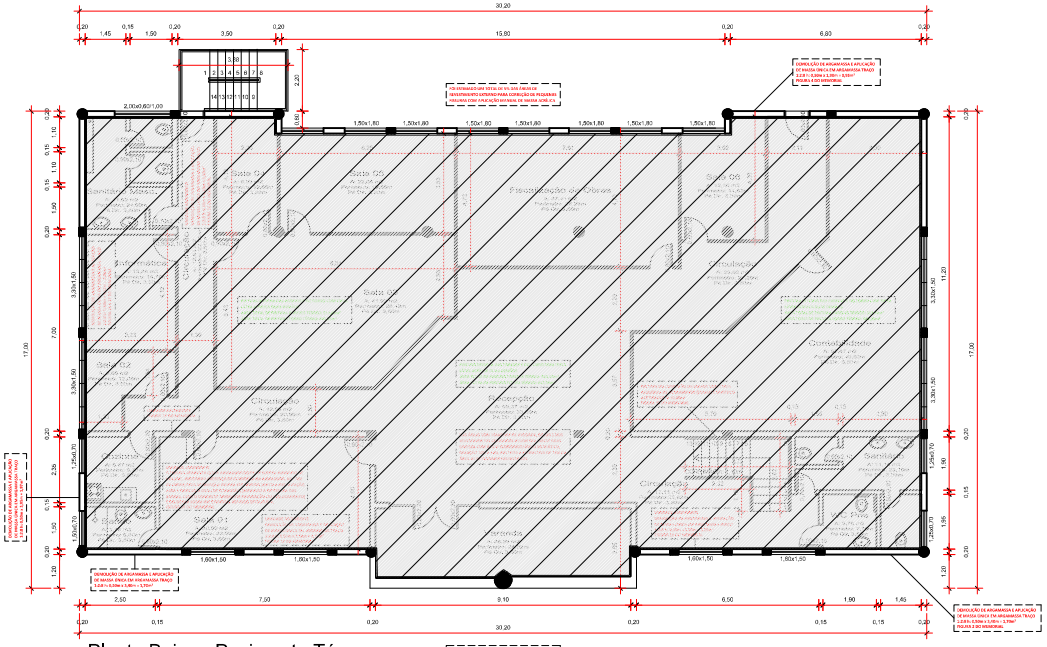

Planta Baixa - Pavimento Térreo
Escala 1/100
Área Total : 479,07 m²

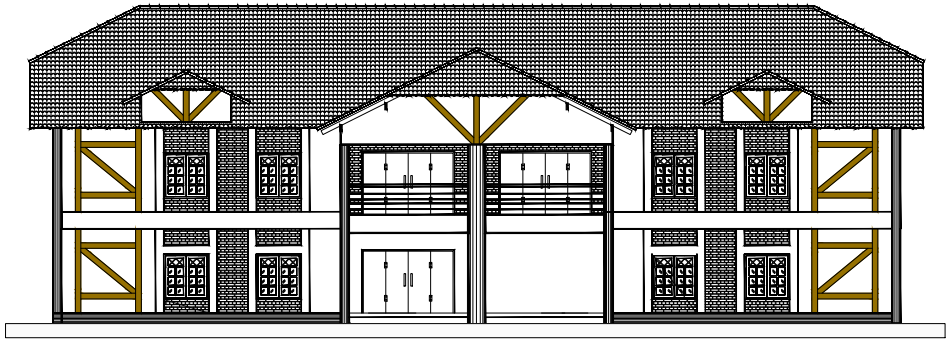

Fachada da Rua Augusto Emmel
Escala 1/100

LEGENDA DE PINTURA EXTERNA
PINTURA DOS ENXAMEL COM TINTA ESMALTE SINTÉTICO ACETINADO
PINTURA EXTERNA COM TINTA LÁTEX ACRÍLICA

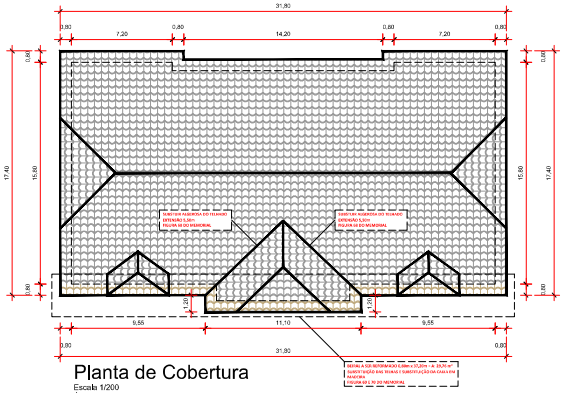

Planta de Cobertura
Escala 1/200
Área total de telhado: 568,00m²
Extensão total de cumeeira: 72,70m²
- Foi considerado para substituição de cumeeira 5% da extensão total, L: 3,65m.
- Foi estimado para troca de telhas 5% da área total de telhado, A: 28,40m².

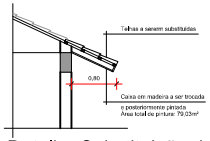

Detalhe Substituição do Beiral
Escala 1/50

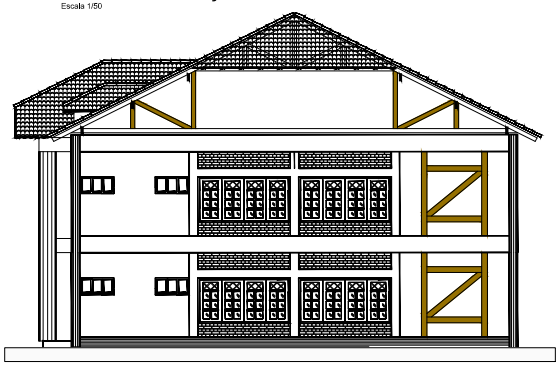

Fachada da Avenida Arno Ullmann
Escala 1/100

LEGENDA DE PINTURA EXTERNA
PINTURA DOS ENXAMEL COM TINTA ESMALTE SINTÉTICO ACETINADO
PINTURA EXTERNA COM TINTA LÁTEX ACRÍLICA

QUADRO DE ÁREAS DE PINTURA EXTERNA PAREDES E DETALHES ENXAMEL

PINTURA TOTAL DOS ENXAMEL COM TINTA ESMALTE SINTÉTICO ACETINADO	ÁREA TOTAL: 25,71m²
PINTURA TOTAL DAS ALVENARIAS EXTERNAS COM TINTA LÁTEX ACRÍLICA	ÁREA TOTAL: 603,86m²

MUNÍCIPIO DE VALE DO SOL
PODER EXECUTIVO

RUA AUGUSTO EMMEL, N° 96, CENTRO, CEP. 96878-000, FONE: 015 (51) 3750-1122

KATCZINSKIengenharia

PROJETO DE REFORMA E PINTURA EXTERNA DO CENTRO ADMINISTRATIVO
PREFEITURA MUNICIPAL DE VALE DO SOL - RS
RUA AUGUSTO EMMEL, N°96, CENTRO, CEP. 96878-000.

Projeto: JOAO LUIZ DOS SANTOS KATCZINSKI:00311836038 Assinado de forma digital por JOAO LUIZ DOS SANTOS KATCZINSKI:00311836038 Dados: 2024.10.29 19:41:41 -03'00'
Eng.º Civil - João Luiz Katczinski
CREA - RS213510

Cliente: Município de Vale do Sol/RS
CNPJ: 94.577.474/0001-70

Escala:
Indicada

Conteúdo da Prancha: PROJETO DE REFORMA E PINTURA

Projetista: JLSK
Data: OUTUBRO / 2024
Prancha: 02/02